

N = 7619500

LEVANTAMENTO PLANIALTIMÉTRICO GEORREFERENCIADO  
ESCALA 1:500

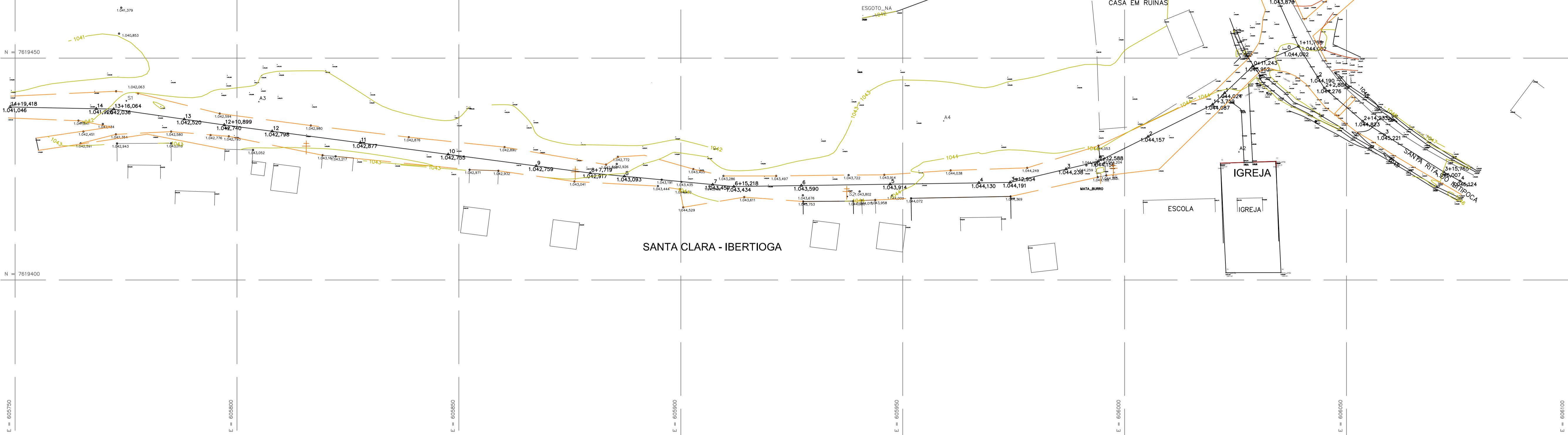

PEFIL LONGITUDINAL — LEVANTAMENTO  
ESCALA 1:500

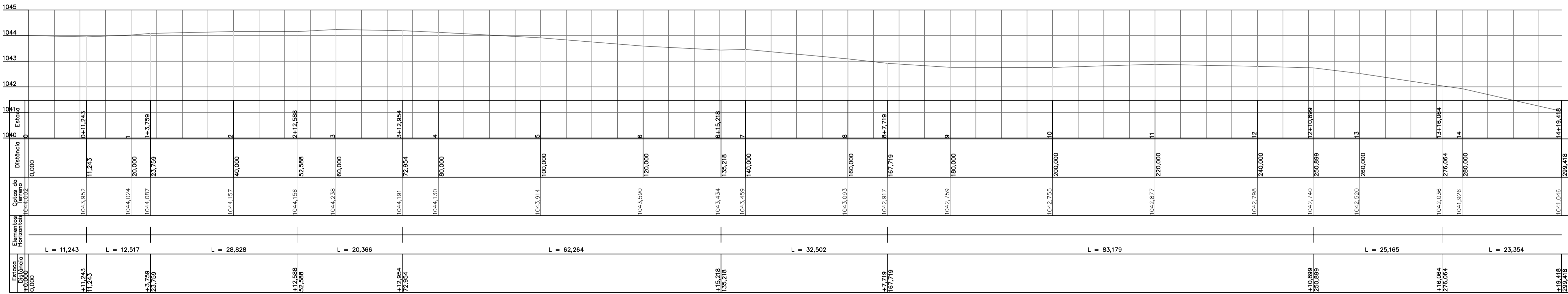

LOCALIZAÇÃO COM COORDENADAS

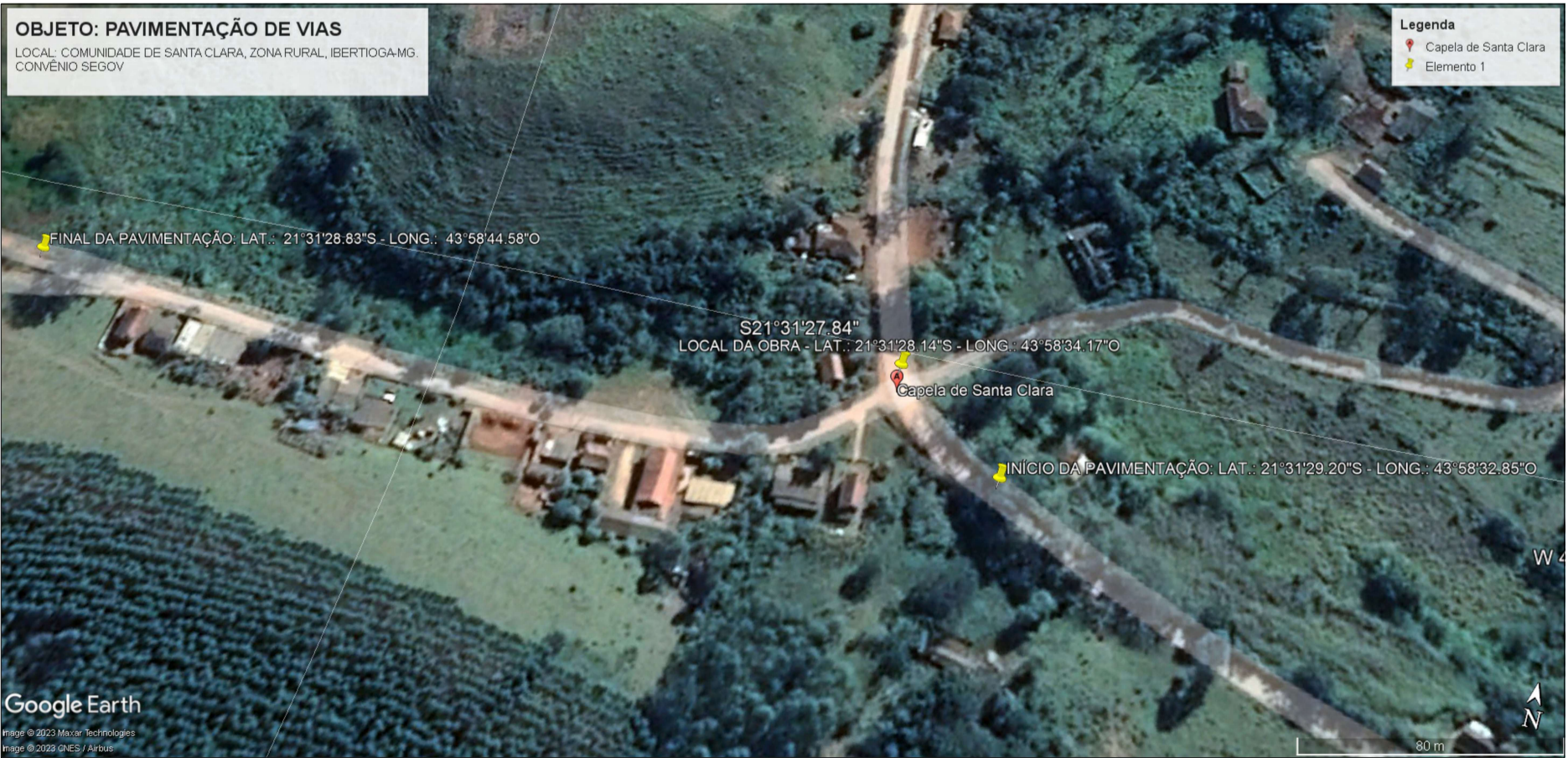

MUNICÍPIO DE IBERTIOGA  
ESTADO DE MINAS GERAIS  
CNPJ nº18.094.839/0001-00

PROJETO CIVIL

FOLHA Nº:  
01/05

LEVANTAMENTO PLANIALTIMÉTRICO GEORREFERENCIADO, PERFIL LONGITUDINAL E LOCALIZAÇÃO GOOGLE EARTH	DATA: 20/10/2023
CONCEDENTE: SEGOV	ESCALA: INDICADA
CONVENIENTE: MUNICÍPIO DE IBERTIOGA	FORMATO: A1
OBJETO: PAVIMENTAÇÃO DE VIAS	AutoCAD: CLIFFORD
LOCAL DA OBRA: COMUNIDADE DE SANTA CLARA ZONA RURAL – IBERTIOGA-MG	REVISÃO: 10/11/2023
END. CORRESP.: RUA EVARISTO DE CARVALHO, Nº56, CENTRO, IBERTIOGA-MG CEP 36.225-000 TEL.: (32)3347-1209	

ÁREAS (m2)	ASSINATURAS:
TUBOS DE DRENAGEM PLUVIAL 400MM: 26,00ML	CONVENIENTE: MUNICÍPIO DE IBERTIOGA-MG RICARDO MARCELO PIRES DE OLIVEIRA PREFEITO MUNICIPAL
CAIXA DE INSPEÇÃO (60X60X100)CM: 08 UNID.	
ALA DE REDE TUBULAR 500MM: 05 UNID.	
VALA INFILTRAÇÃO E DRENAGEM (40X120X40)CM: 03 UNID.	
MEIO-FIO EM CONCRETO (12X16,7X35)CM: 714,84ML	
SARJETADA DE CONCRETO – L=30CM: 689,44ML	
SARJETADA EM "V" ARMADA – L=50CM: 8,40ML	ENGº R.T. CLIFFORD PETERLE REZENDE ENGENHEIRO CIVIL – CREAMG Nº56.477/D R. T. MUNICÍPIO DE IBERTIOGA-MG
DRENO PROFUNDO: 7,50ML	
PAVIMENTAÇÃO BLOCO CONCRETO INTERTRAVADO: 1.849,60ML	

OBSERVAÇÃO:

DESPACHOS DA P.M.I.

PLANTA DE SERVIÇOS – LOCAÇÃO DO CALÇAMENTO E DRENAGEM PLUVIAL  
ESCALA 1:400

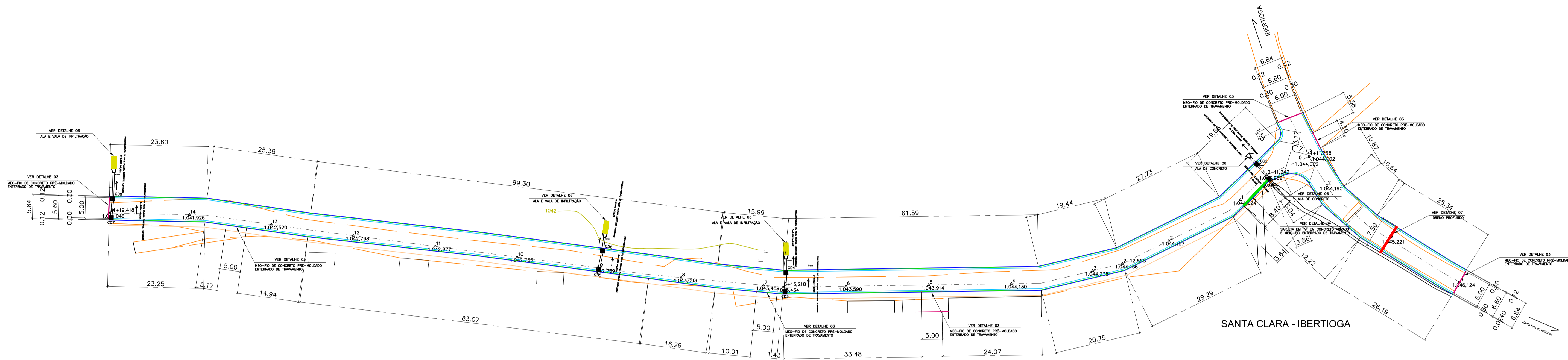

SEÇÃO TRANSVERSAL PADRÃO – CALÇAMENTO  
SEM ESCALA

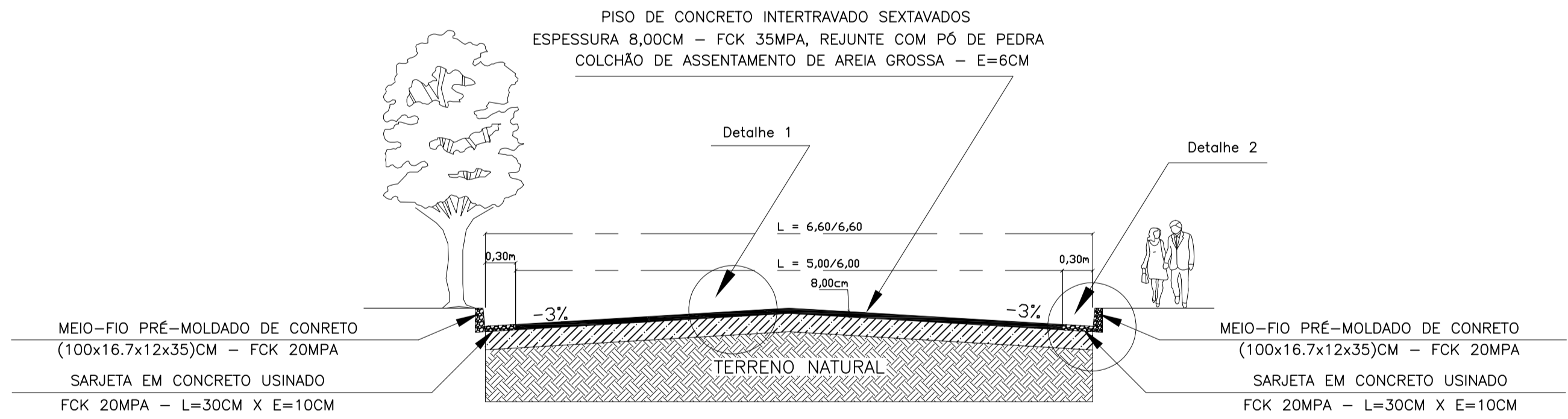

DETALHE 1  
SEM ESCALA

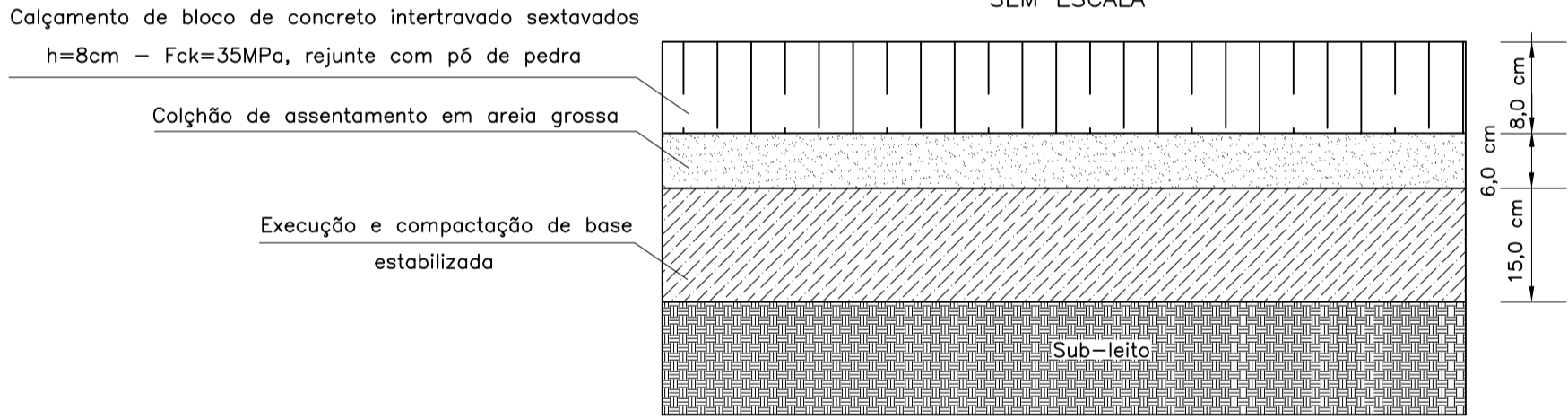

DETALHE 2 – MEIO-FIO PRÉ-MOLDADO E  
SARJETA DE CONCRETO  
SEM ESCALA

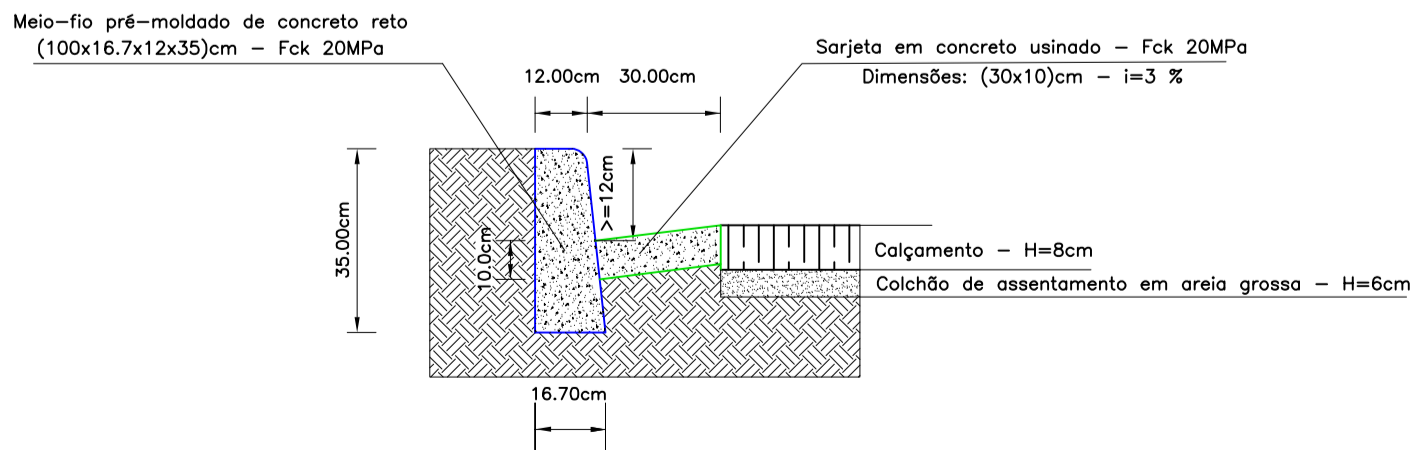

DETALHE 3 – MEIO-FIO DE CONCRETO PRÉ-MOLDADO  
ENTERRADO DE TRAVAMENTO  
SEM ESCALA

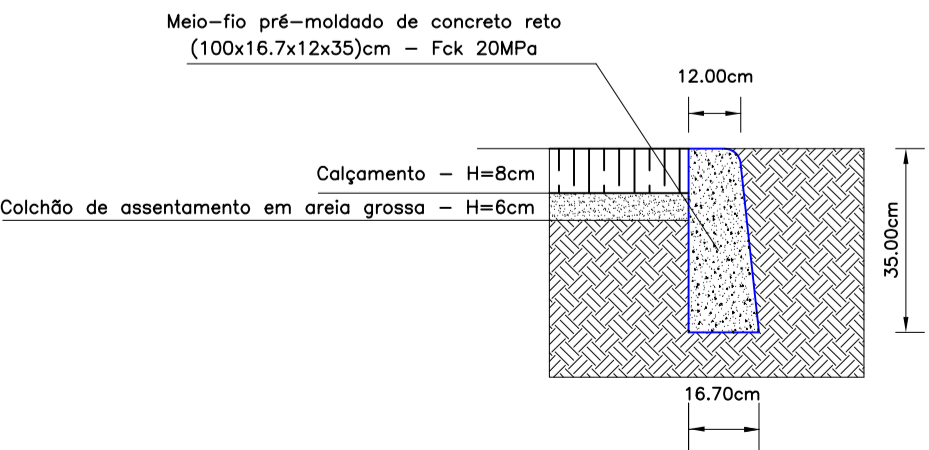

MUNICÍPIO DE IBERTIOGA  
ESTADO DE MINAS GERAIS  
CNPJ nº18.094.839/0001-00

PROJETO CIVIL

FOLHA Nº:  
02/05

PLANTA DE SERVIÇOS PAVIMENTAÇÃO/CALÇAMENTO, DRENAGEM PLUVIAL E DETALHES EXECUTIVOS	DATA: 20/10/2023
CONCEDENTE: SEGOV	ESCALA: INDICADA
CONVENIENTE: MUNICÍPIO DE IBERTIOGA	FORMATO: A1
OBJETO: PAVIMENTAÇÃO DE VIAS	AutoCAD: CLIFFORD
LOCAL DA OBRA: COMUNIDADE DE SANTA CLARA ZONA RURAL – IBERTIOGA-MG	REVISÃO: 10/11/2023
END. CORRESP.: RUA EVARISTO DE CARVALHO, Nº56, CENTRO, IBERTIOGA-MG CEP 36.225-000 TEL.: (32)3347-1209	

ÁREAS (m2)	ASSINATURAS:
TUBOS DE DRENAGEM PLUVIAL 400MM: 26,00ML CAIXA DE INSPEÇÃO (60X60X100)CM: 08 UNID. ALA DE REDE TUBULAR 500MM: 05 UNID. VALA INFILTRAÇÃO E DRENAGEM (40X120X40)CM: 03 UNID. MEIO-FIO EM CONCRETO (12X16,7X35)CM: 714,84ML SARJETA DE CONCRETO – L=30CM: 689,44ML SARJETA EM "V" ARMADA – L=50CM: 8,40ML DRENO PROFUNDO: 7,50ML PAVIMENTAÇÃO BLOCO CONCRETO INTERTRAVADO: 1.849,60ML	CONVENIENTE: MUNICÍPIO DE IBERTIOGA-MG RICARDO MARCELO PIRES DE OLIVEIRA PREFEITO MUNICIPAL  ENGº R.T. CLIFFORD PETERLE REZENDE ENGENHEIRO CIVIL – CREAMG Nº56.477/D R. T. MUNICÍPIO DE IBERTIOGA-MG

OBSERVAÇÃO:

DESPACHOS DA P.M.I.

PEFIL LONGITUDINAL – EXECUÇÃO  
ESCALA 1:500

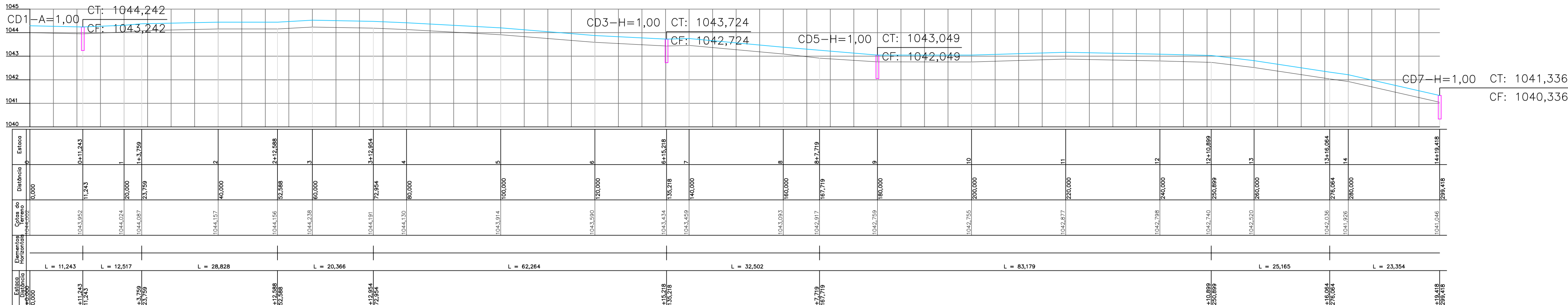

DRENAGEM SUBTERRÂNEA – SEÇÃO LONGITUDINAL  
ESCALA HORIZONTAL 1:50 – VERTICAL 1:100

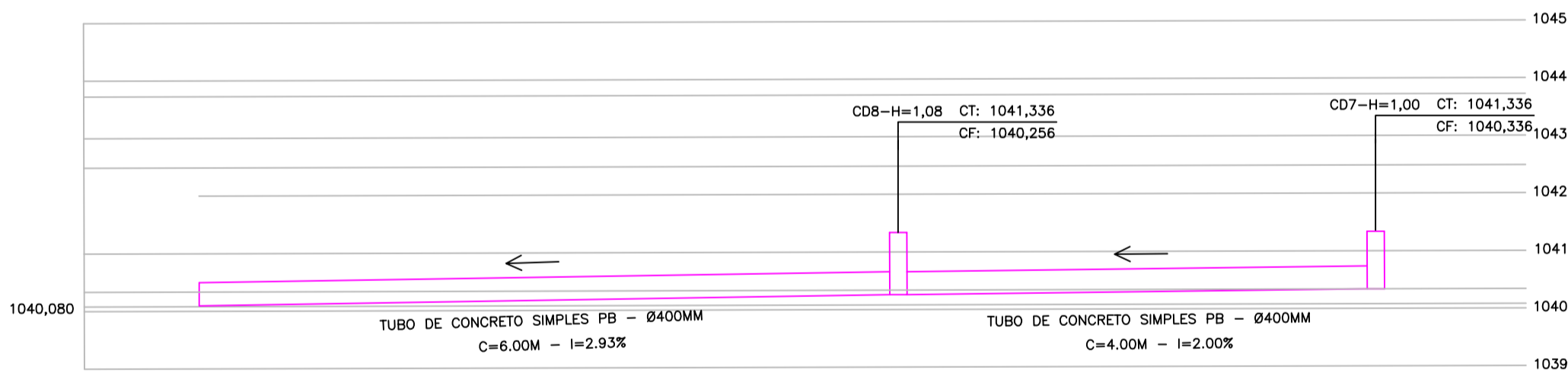

DRENAGEM SUBTERRÂNEA – SEÇÃO LONGITUDINAL  
ESCALA HORIZONTAL 1:50 – VERTICAL 1:100

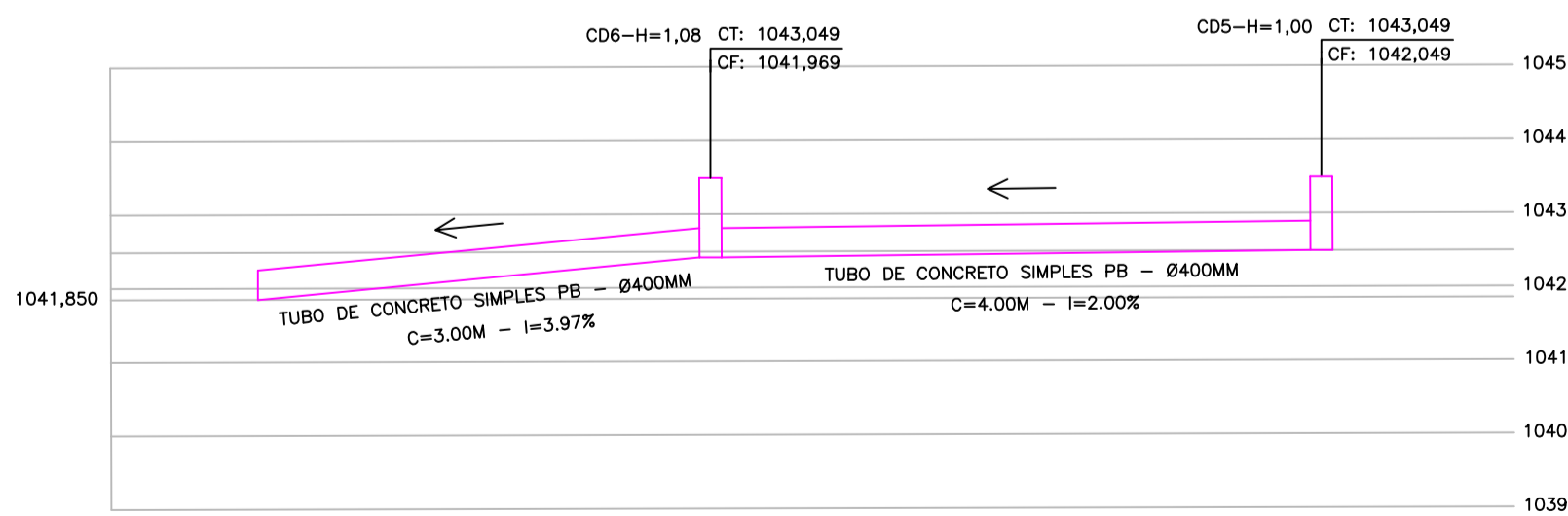

DRENAGEM SUBTERRÂNEA – SEÇÃO LONGITUDINAL  
ESCALA HORIZONTAL 1:50 – VERTICAL 1:100

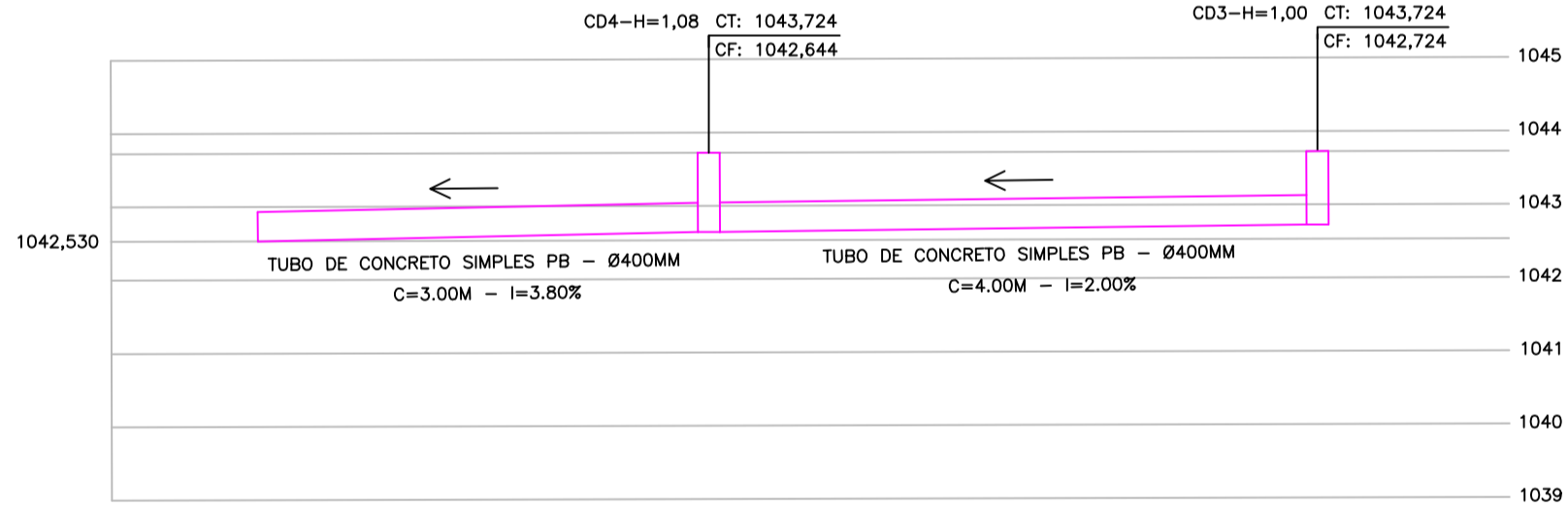

DRENAGEM SUBTERRÂNEA – SEÇÃO LONGITUDINAL  
ESCALA HORIZONTAL 1:50 – VERTICAL 1:100

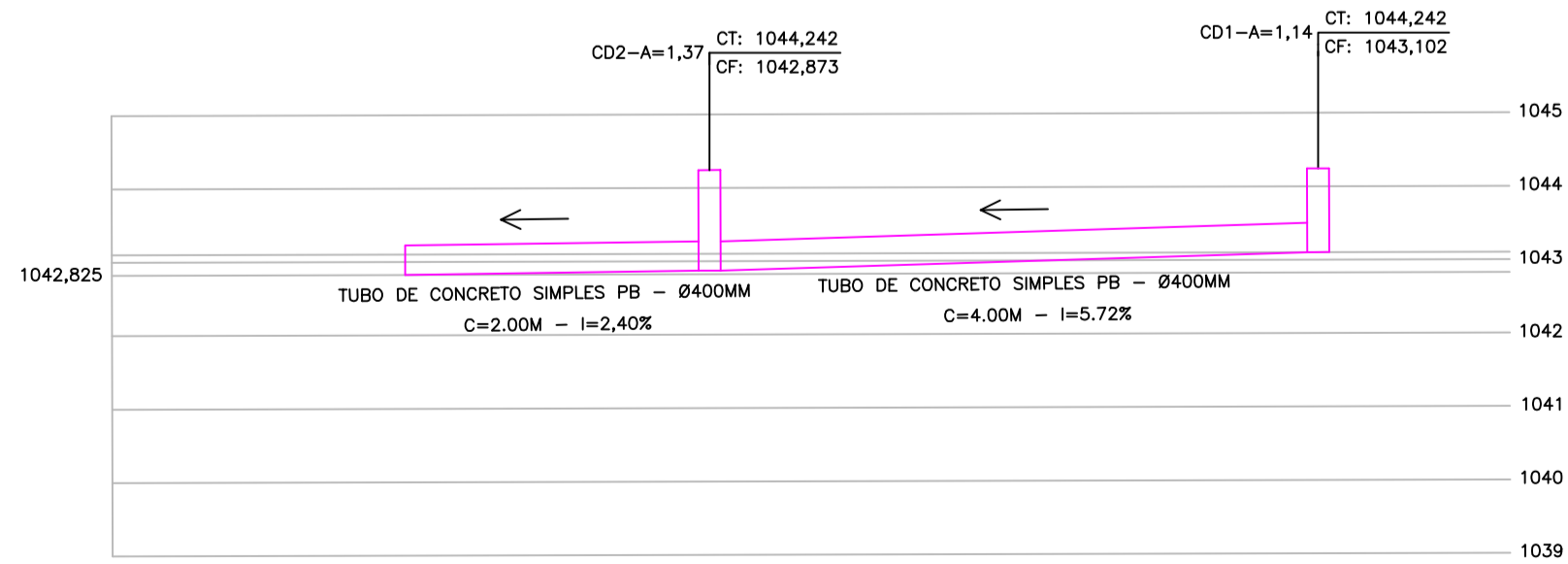

**MUNICÍPIO DE IBERTIOGA**  
ESTADO DE MINAS GERAIS  
CNPJ nº18.094.839/0001-00

PROJETO CIVIL

FOLHA Nº:  
03/05

PLANTA DE PERFIS LONGITUDINAIS DE EXECUÇÃO PAVIMENTAÇÃO E DRENAGEM PLUVIAL

DATA:  
20/10/2023

CONCEDENTE: SEGOV

ESCALA:  
INDICADA

CONVENIENTE: MUNICÍPIO DE IBERTIOGA.

FORMATO:  
A1

OBJETO: PAVIMENTAÇÃO DE VIAS

AutoCAD:  
CLIFFORD

LOCAL DA OBRA: COMUNIDADE DE SANTA CLARA  
ZONA RURAL – IBERTIOGA-MG

REVISÃO:  
10/11/2023

END. CORRESP.: RUA EVARISTO DE CARVALHO, Nº56, CENTRO, IBERTIOGA-MG  
CEP 36.225-000  
TEL.: (32)3347-1209

ÁREAS (m2)

ASSINATURAS:

TUBOS DE DRENAGEM PLUVIAL 400MM: 26,00ML  
CAIXA DE INSPEÇÃO (60X60X100)CM: 08 UNID.  
ALA DE REDE TUBULAR 500MM: 05 UNID.  
VALA INFILTRAÇÃO E DRENAGEM (40X120X40)CM: 03 UNID.  
MEIO-FIO EM CONCRETO (12X16,7X35)CM: 714,84ML  
SARJETA DE CONCRETO – L=30CM: 689,44ML  
SARJETA EM "V" ARMADA – L=50CM: 8,40ML  
DRENO PROFUNDO: 7,50ML  
PAVIMENTAÇÃO BLOCO CONCRETO INTERTRAVADO: 1.849,60ML

CONVENIENTE: MUNICÍPIO DE IBERTIOGA-MG  
RICARDO MARCELO PIRES DE OLIVEIRA  
PREFEITO MUNICIPAL

ENGº R.T. CLIFFORD PETERLE REZENDE  
ENGENHEIRO CIVIL – CREAMG Nº56.477/D  
R. T. MUNICÍPIO DE IBERTIOGA-MG

OBSERVAÇÃO:

DESPACHOS DA P.M.I.

SEÇÃO TRANSVERSAL PADRÃO 2 — DRENAGEM PLUVIAL  
SEM ESCALA

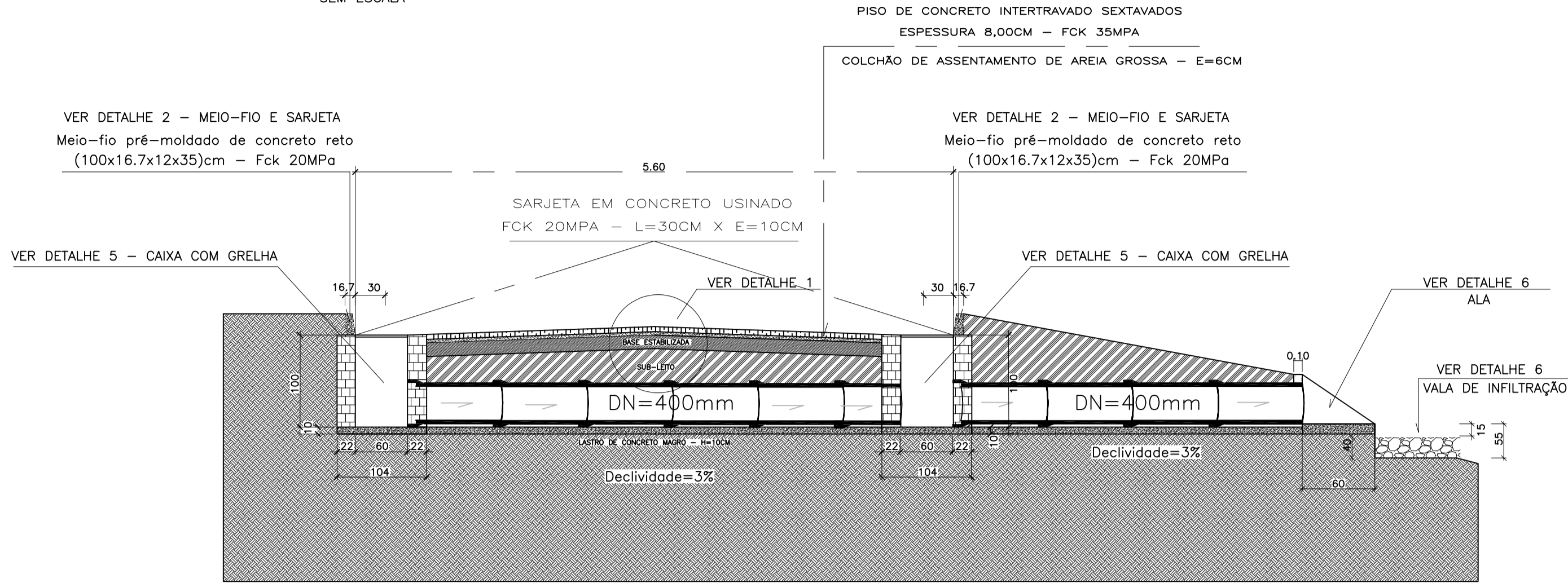

DETALHE 2 — MEIO-FIO PRÉ-MOLDADO E  
SARJETA DE CONCRETO  
SEM ESCALA

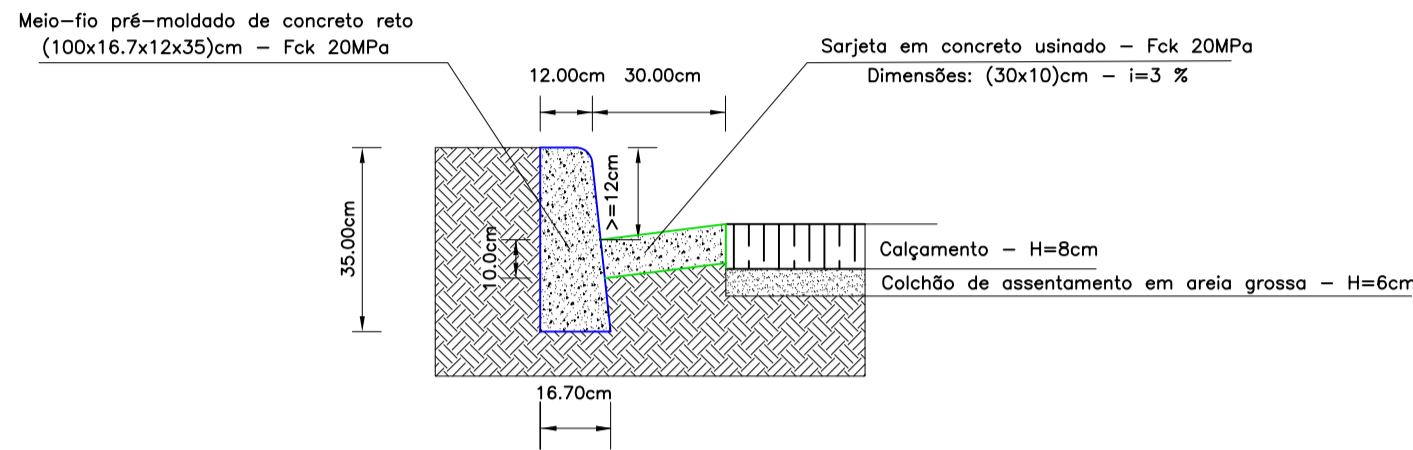

DETALHE 7 — DRENO PROFUNDO  
SEM ESCALA

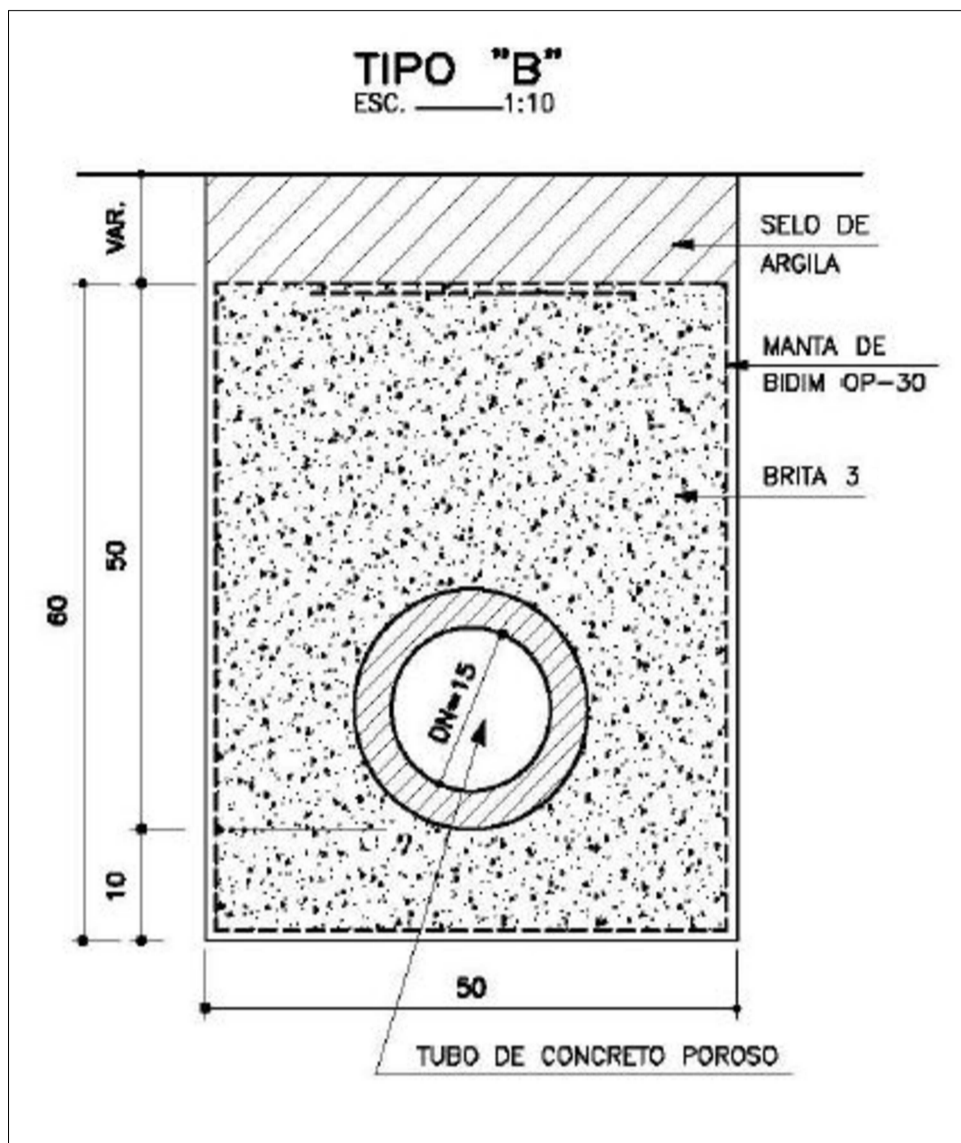

DETALHE 4 — SARJETA EM CONCRETO ARMADO E  
MEIO-FIO PRÉ-MOLDADO ENTERRADO DE TRAVAMENTO  
SEM ESCALA

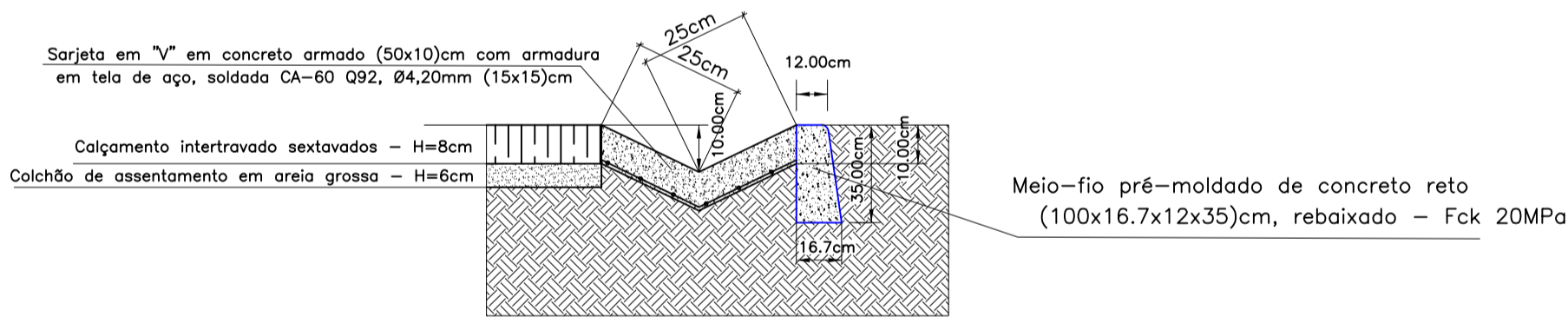

DETALHE 6 — ALA E VALA DE INFILTRAÇÃO  
SEM ESCALA

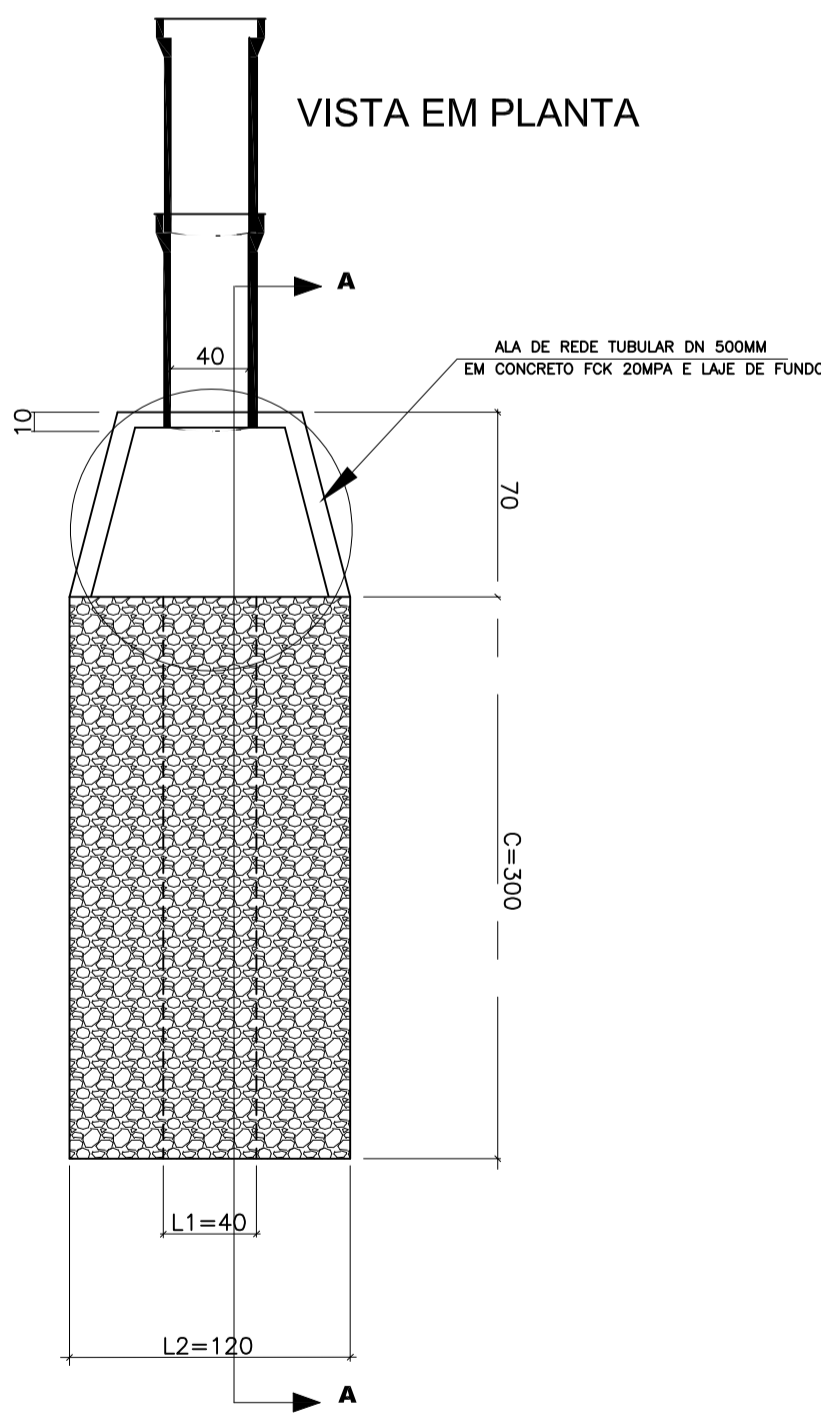

VISTA FRONTAL

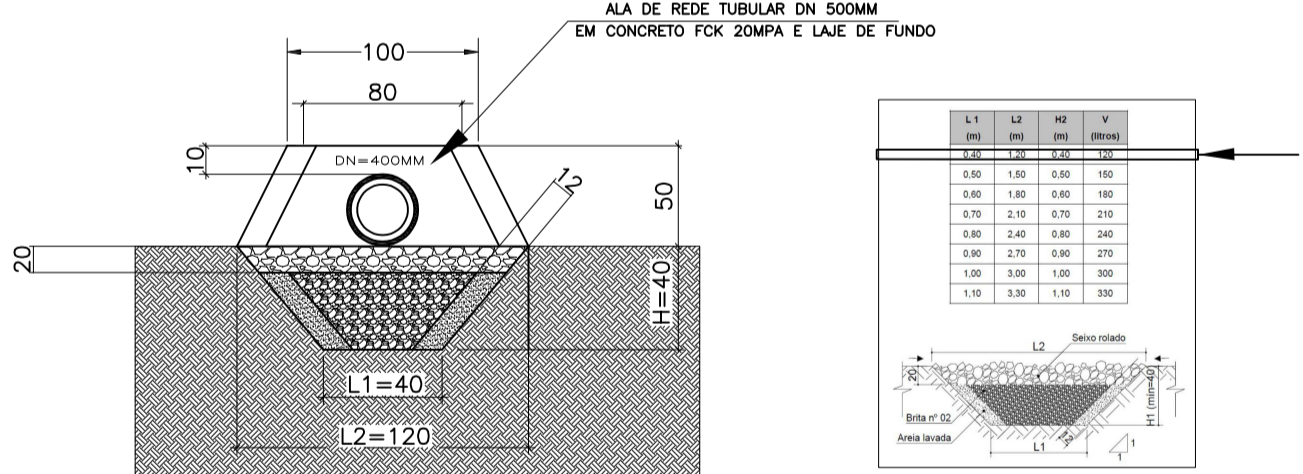

CORTE A-A

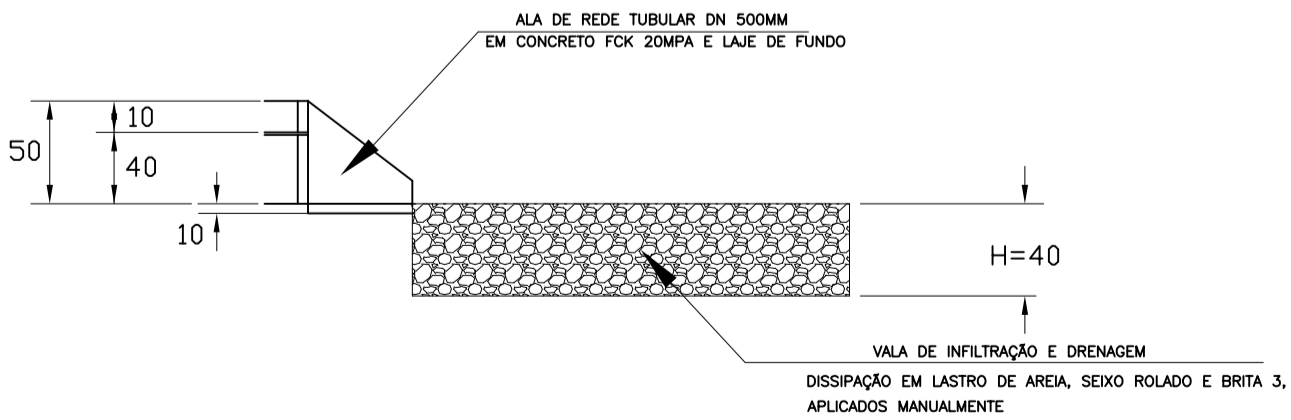

DETALHE 5 — CAIXA DE DRENAGEM EM ALVENARIA COM GRELHA METÁLICA  
SEM ESCALA

EM PLANTA

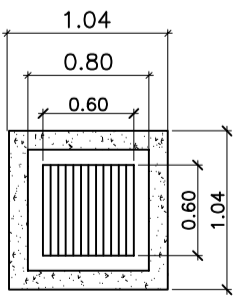

VISTA TRANSVERSAL

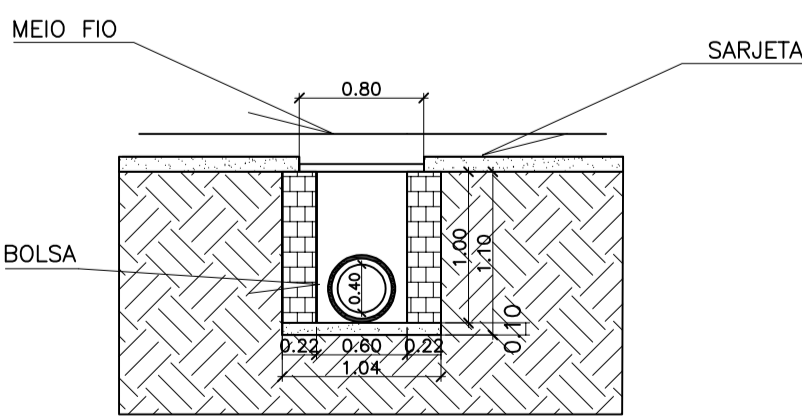

MUNICÍPIO DE IBERTIOGA  
ESTADO DE MINAS GERAIS  
CNPJ nº18.094.839/0001-00

PROJETO CIVIL

FOLHA Nº:  
04/05

SEÇÃO TRANSVERSAL PADRÃO DE DRENAGEM PLUVIAL E DETALHES EXECUTIVOS

CONCEDENTE:	SEGOV	DATA:	20/10/2023
CONVENIENTE:	MUNICÍPIO DE IBERTIOGA.	ESCALA:	INDICADA
OBJETO:	PAVIMENTAÇÃO DE VIAS	FORMATO:	A1
LOCAL DA OBRA:	COMUNIDADE DE SANTA CLARA ZONA RURAL — IBERTIOGA—MG	AutoCAD:	CLIFFORD
END. CORRESP.:	RUA EVARISTO DE CARVALHO, Nº56, CENTRO, IBERTIOGA—MG CEP 36.225—000 TEL.: (32)3347—1209	REVISÃO:	10/11/2023

ÁREAS (m2)	ASSINATURAS:
TUBOS DE DRENAGEM PLUVIAL 400MM: 26,00ML CAIXA DE INSPEÇÃO (60X60X100)CM: 08 UNID. ALA DE REDE TUBULAR 500MM: 05 UNID. VALA INFILTRAÇÃO E DRENAGEM (40X120X40)CM: 03 UNID. MEIO-FIO EM CONCRETO (12X16,7X35)CM: 714,84ML SARJETA DE CONCRETO — L=30CM: 689,44ML SARJETA EM "V" ARMADA — L=50CM: 8,40ML DRENO PROFUNDO: 7,50ML PAVIMENTAÇÃO BLOCO CONCRETO INTERTRAVADO: 1.849,60ML	CONVENIENTE: MUNICÍPIO DE IBERTIOGA—MG RICARDO MARCELO PIRES DE OLIVEIRA PREFEITO MUNICIPAL  ENGº R.T. CLIFFORD PETERLE REZENDE ENGENHEIRO CIVIL — CREAMG Nº56.477/D R. T. MUNICÍPIO DE IBERTIOGA—MG

OBSERVAÇÃO:

DESPACHOS DA P.M.I.

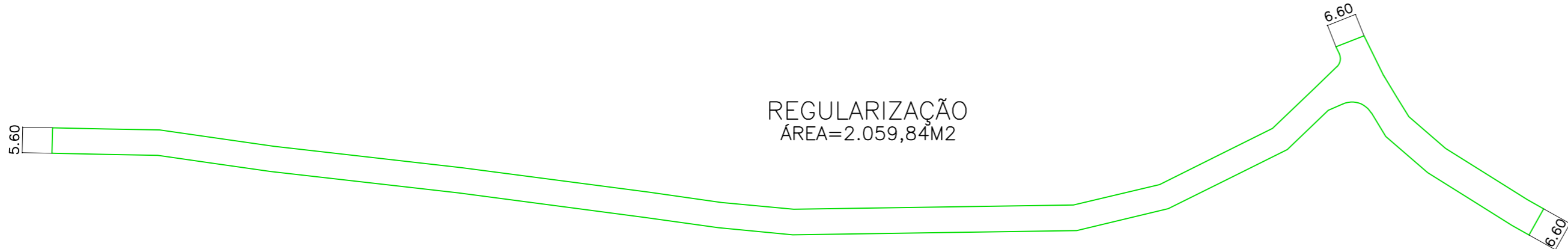

MUNICÍPIO DE IBERTIOGA  
ESTADO DE MINAS GERAIS  
CNPJ nº18.094.839/0001-00

PROJETO CIVIL

FOLHA Nº:  
05/05

LEVANTAMENTO DE ÁREAS ATRAVÉS DE FERRAMENTA DO AUTOCAD

DATA:  
20/10/2023

CONCEDENTE: SEGOV  
CONVENIENTE: MUNICÍPIO DE IBERTIOGA.

ESCALA:  
1:1000

OBJETO: PAVIMENTAÇÃO DE VIAS

FORMATO:  
A2

LOCAL DA OBRA: COMUNIDADE DE SANTA CLARA  
ZONA RURAL – IBERTIOGA–MG

AutoCAD:  
CLIFFORD

END. CORRESP.: RUA EVARISTO DE CARVALHO, Nº56, CENTRO, IBERTIOGA–MG  
CEP 36.225–000  
TEL.: (32)3347–1209

REVISÃO:  
10/11/2023

ÁREAS (m2)

TUBOS DE DRENAGEM PLUVIAL 400MM:	26,00ML
CAIXA DE INSPEÇÃO (60X60X100)CM:	08 UNID.
ALA DE REDE TUBULAR 500MM:	05 UNID.
VALA INFILTRAÇÃO E DRENAGEM (40X120X40)CM:	03 UNID.
MEIO–FIO EM CONCRETO (12X16,7X35)CM:	714,84ML
SARJETA DE CONCRETO – L=30CM:	689,44ML
SARJETA EM “V” ARMADA – L=50CM:	8,40ML
DRENO PROFUNDO:	7,50ML
PAVIMENTAÇÃO BLOCO CONCRETO INTERTRAVADO:	1.849,60ML

ASSINATURAS:

CONVENIENTE: MUNICÍPIO DE IBERTIOGA–MG  
RICARDO MARCELO PIRES DE OLIVEIRA  
PREFEITO MUNICIPAL

ENGº R.T. CLIFFORD PETERLE REZENDE  
ENGENHEIRO CIVIL – CREAMG Nº56.477/D  
R. T. MUNICÍPIO DE IBERTIOGA–MG

OBSERVAÇÃO:

DESPACHOS DA P.M.I.