

DETALHE - CAIXA DE CAPTAÇÃO SEM ESCALA

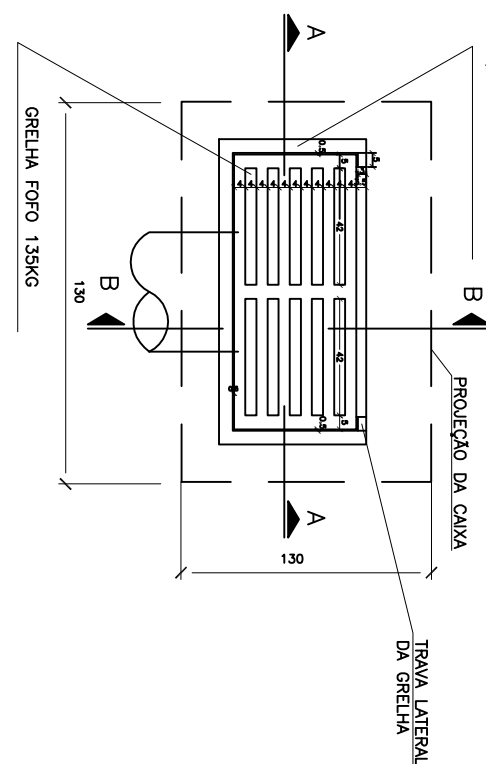

DETALHE 02 - MEIO-FIO E SARJETA DE CONCRETO
SEM ESCALA

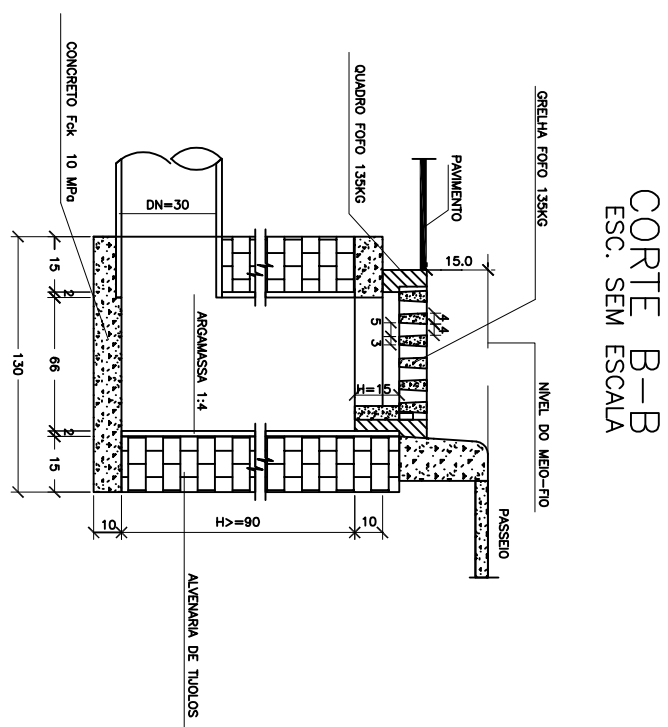
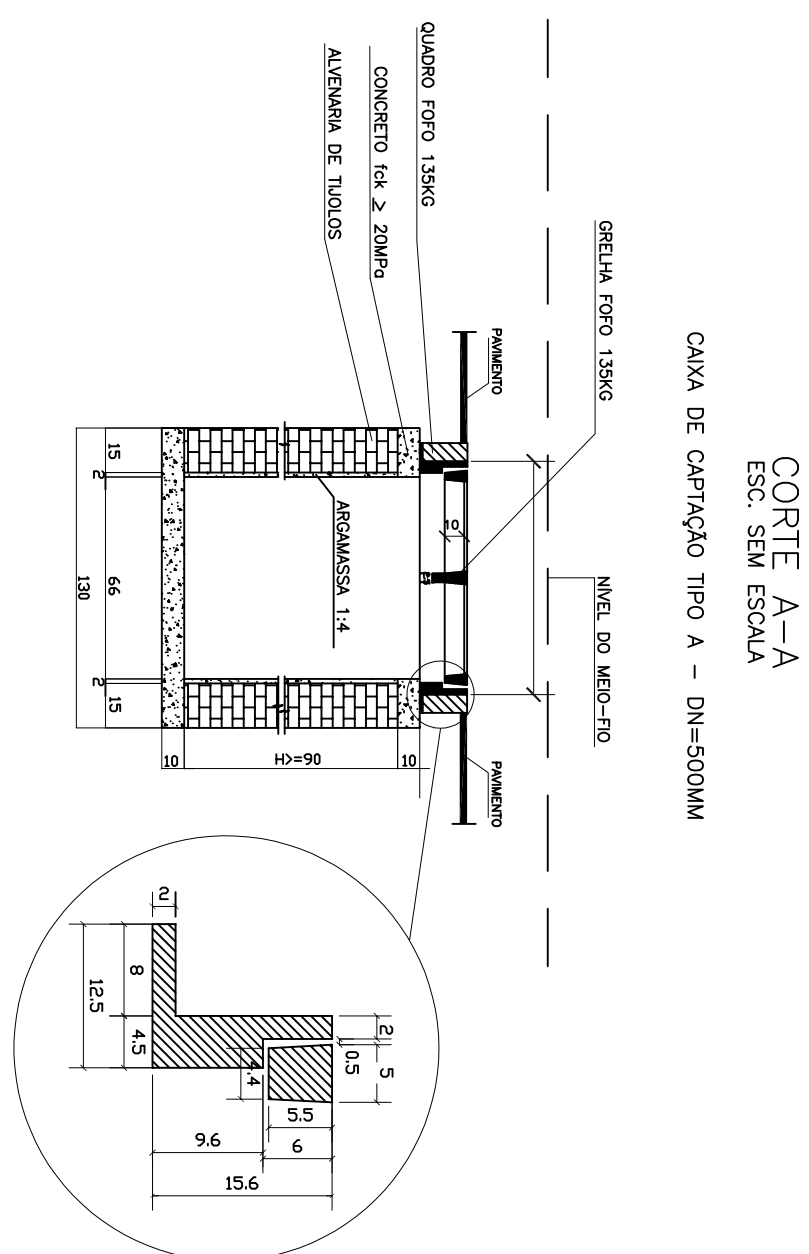
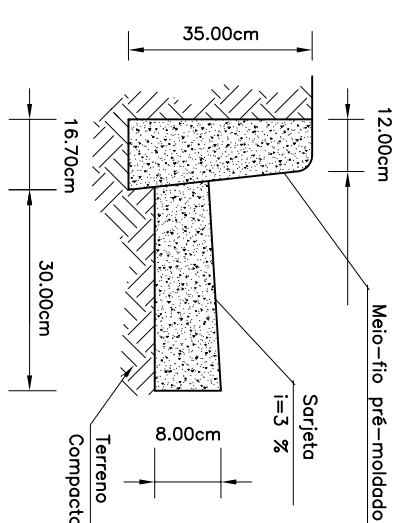

DETALHE 3 – CORDÃO TRAPEZOIDAL DE CONCRETO
PRÉ-FABRICADO ENTERADO DE TRAVAMENTO
SEM ESCALA

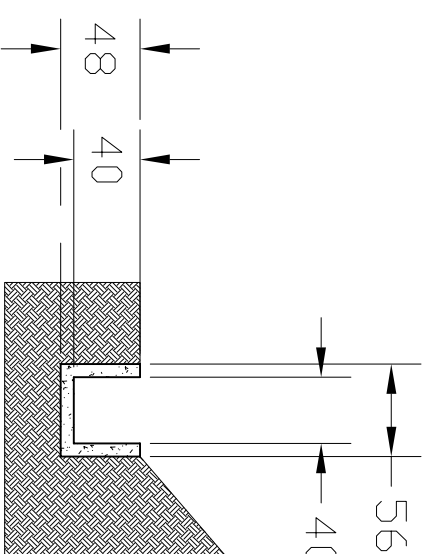
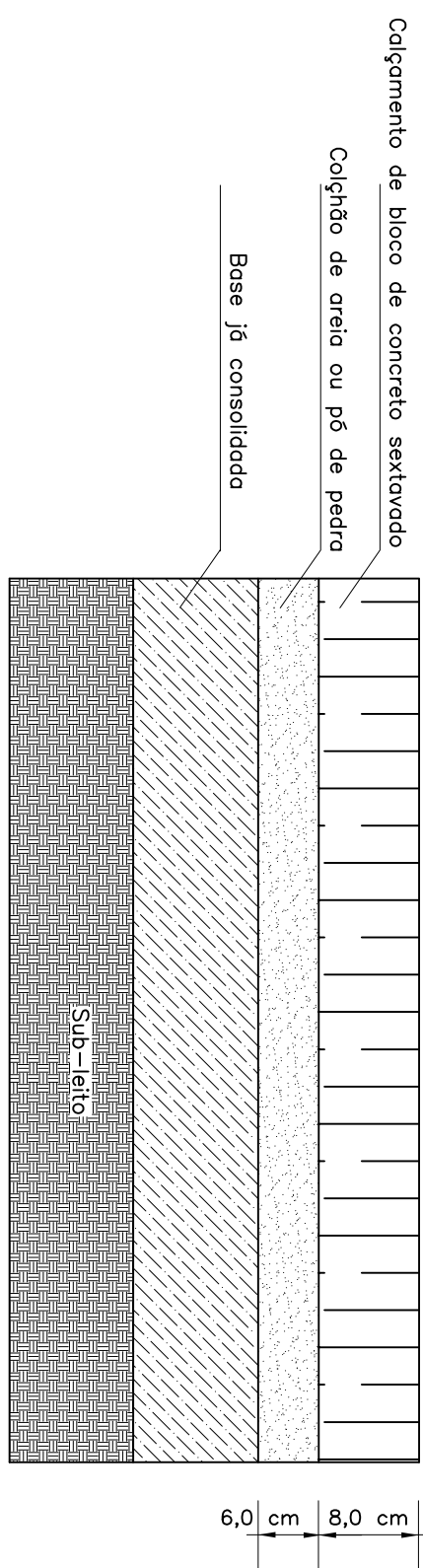
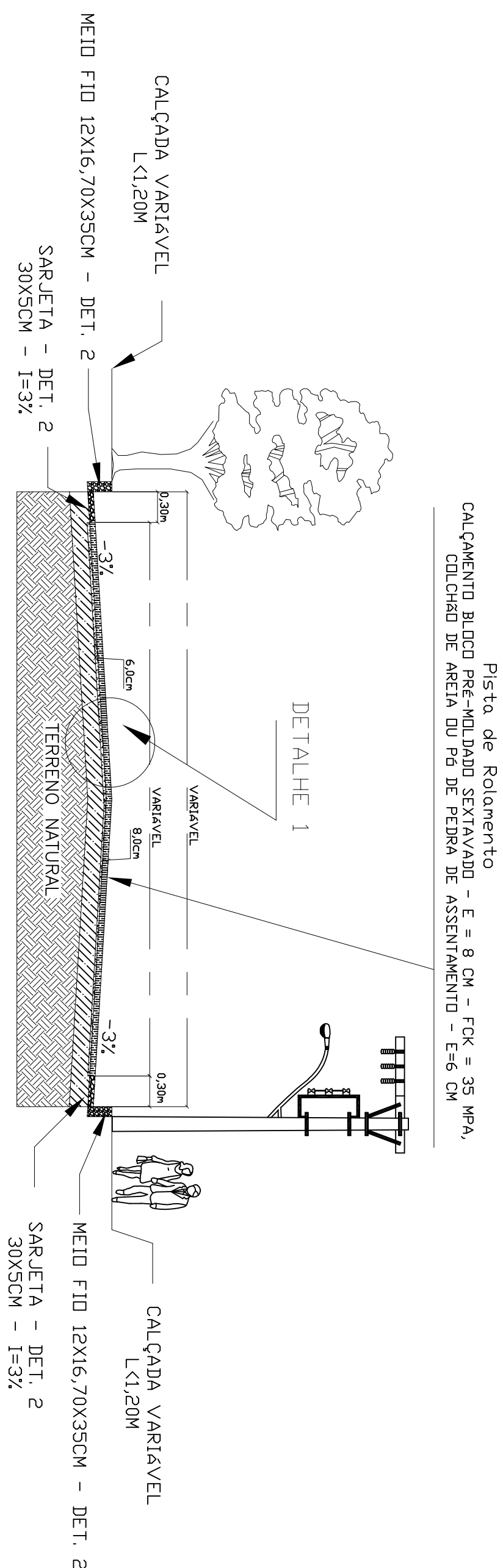
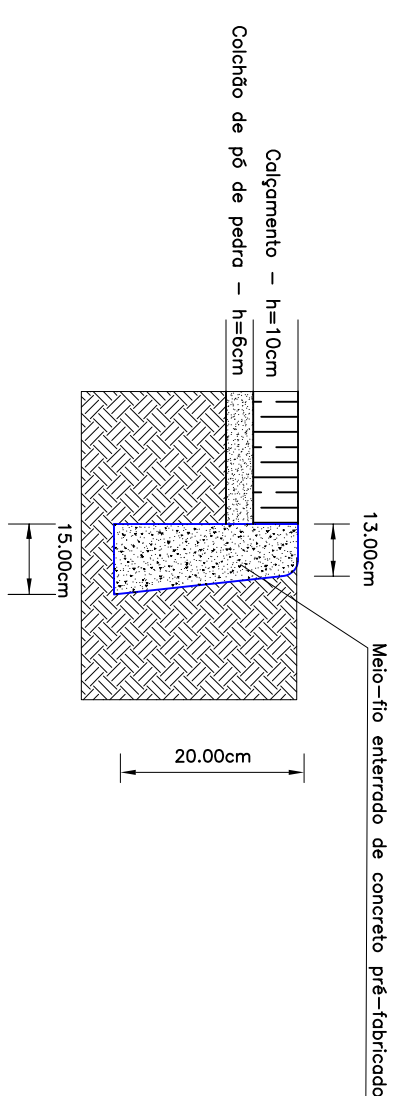

| | | | | |
|---|--|--|---|--|
| <div><div><div><div>PREFEITURA MUNICIPAL DE IBERTOGA</div><div>CNPJ Nº 22.928.000 - ESTADO DE MATO GROSSO</div></div></div></div> | | FOLHA Nº: | | |
| PROJETO CIVIL | | 02/02 | | |
| DETAHES EXECUTIVOS | | | | |
| OBJETO: CONTRATAÇÃO DE MAO-DE-OBRA PARA CALÇAMENTO EM BLOCOS SECTIVADOS LOCAL: DIVERSOS - CENTRO - IBERTOGA-MG | | | | |
| CONTRATANTE: MUNICÍPIO DE IBERTOGA - MG CNPJ Nº18.094.839/0001-00 ENDEREÇO: RUA EVARISTO DE CARVALHO, Nº56 - CENTRO IBERTOGA-MG - 36.625-000 TEL.: 03233347-1209 - e-mail: gabinete@iberiogov.br | | | | |
| ÁREAS (m²) | DECAU QUE A APROVAÇÃO DO PROJETO NÃO IMPLICA NO RECONHECIMENTO POR PARTE DA PREFEITURA DO DIREITO DE PROPRIEDADE DO TERRENO. | DATA: 06/05/2021 ESCALA: INDICADAS FORMATO A1 Autor: CLIFFORD Revisão: 27/05/2021 | | |
| ÁREA DE CALÇAMENTO = 2.302,20M2 | <table><tr><td>CONTRATANTE: RÔMULO RAMOS DA SILVA PREFEITO MUNICIPAL MUNICÍPIO DE IBERTOGA</td><td>ENG.º R.T. CLIFFORD PETERLE REZENDE ENGENHEIRO CIVIL - CREMAG Nº56.477/D RESPONSÁVEL TÉCNICO PREFEITURA MUNICIPAL DE IBERTOGA-MG</td></tr></table> | CONTRATANTE: RÔMULO RAMOS DA SILVA PREFEITO MUNICIPAL MUNICÍPIO DE IBERTOGA | ENG.º R.T. CLIFFORD PETERLE REZENDE ENGENHEIRO CIVIL - CREMAG Nº56.477/D RESPONSÁVEL TÉCNICO PREFEITURA MUNICIPAL DE IBERTOGA-MG | |
| CONTRATANTE: RÔMULO RAMOS DA SILVA PREFEITO MUNICIPAL MUNICÍPIO DE IBERTOGA | ENG.º R.T. CLIFFORD PETERLE REZENDE ENGENHEIRO CIVIL - CREMAG Nº56.477/D RESPONSÁVEL TÉCNICO PREFEITURA MUNICIPAL DE IBERTOGA-MG | | | |
| IMPORTANTE: | | | | |
| PARA LOCALIZAÇÕES VER PRANCHA 01/02. | | | | |
| DESPACHOS DA P.M.I. | | | | |