

REDE ADUTORA DE ÁGUA BRUTA - OLARIA SEM ESCALA

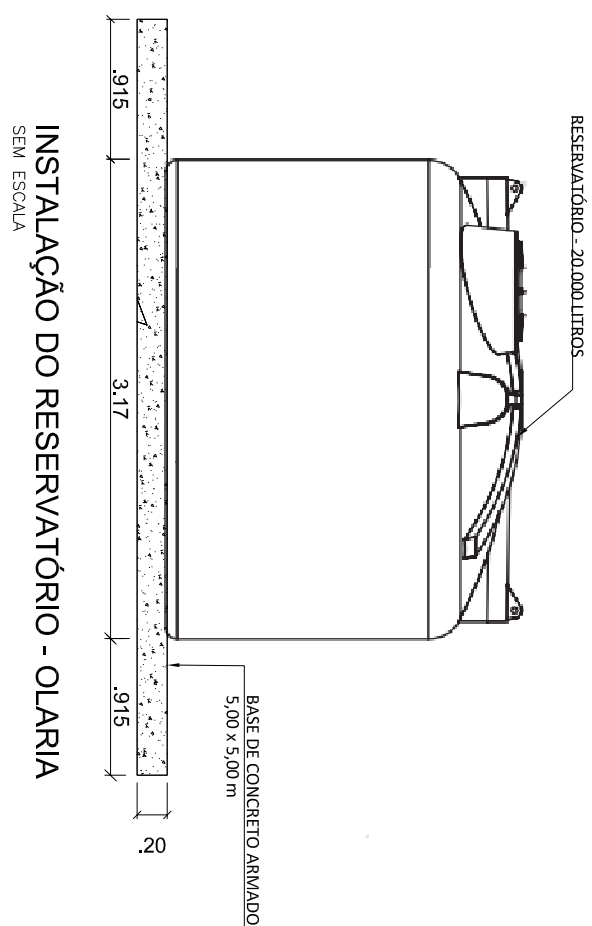

Relação do aço					
Negativos		Positivos			
AÇO	N	DIAM (mm)	QUANT (Barras)	UNIT (cm)	C.TOTAL (cm)
CA50	1	8.0	76	514	39672
	2	8.0	50	514	25700

Resumo do aço			
AÇO	DIAM (mm)	C.TOTAL (m)	PESO (kg)
CA50	8.0	653.7	257.9

Volume de concreto (C-25) = 5.00 m³
Área de forma = 4.00 m²

O LOCAL JÁ POSSUI REDE DE DISTRIBUIÇÃO PARA ATENDER A COMUNIDADE,

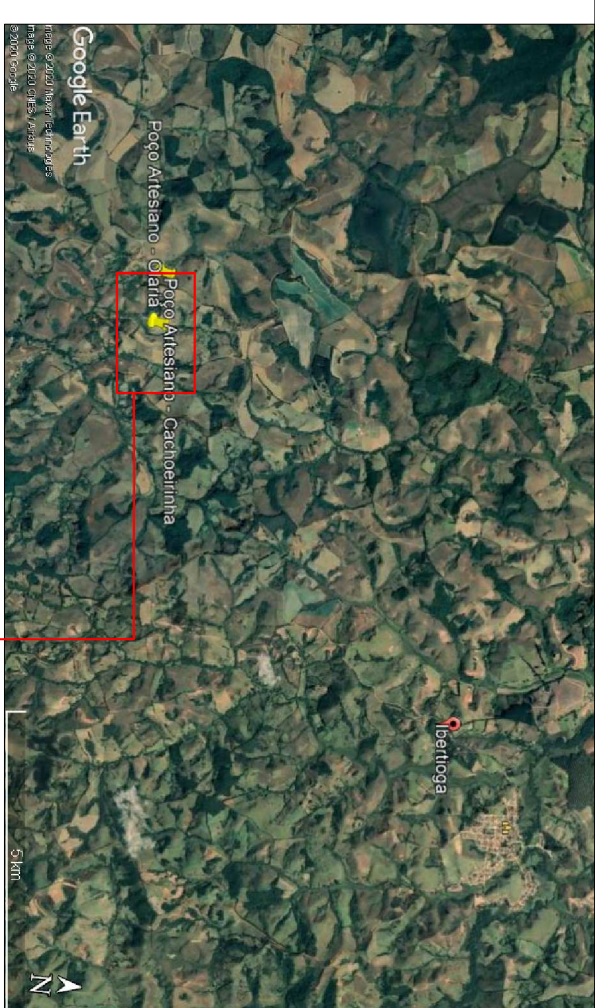

CROQUI DE LOCALIZAÇÃO GERAL SEM ESCALA



CROQUI DE LOCALIZAÇÃO - OLARIA SEM ESCALA



SOLUÇÕES MUNICIPAIS

VOLPI CONSULTORIA E ADMINISTRAÇÃO DE EMPRESAS LTDA
Av. Barão do Rio Branco, 2679 (Edifício Stella Central) - Sala 509
Centro - Juiz de Fora - MG

Fones: (32) 3233-2188 / (32) 9 8806-6643 - Email: volpi_consultoria@yahoo.com.br

Prefeitura Municipal de Ibertioga/ MG

PERFURAÇÃO DE POÇO ARTESIANO E INSTALAÇÃO DE RESERVATÓRIO
 Secretaria de Estado de Meio Ambiente e Desenvolvimento Sustentável (SEMAD)
 Localização: Olaria – Ibertioga/ MG

PERFURAÇÃO DO POÇO ARTESIANO: Rede Adutora, Reservatório

Assinatura do Responsável Técnico:

Assinatura do Prefeito:

Descrição:

Desenho:

Escudo:

Data: 22/03/2020

Formato: A2

RRT N.º: 5948560

Prancha: 1/3

Assinatura do Responsável Técnico:

Assinatura do Prefeito:

Assinatura do Responsável Técnico:

Assinatura do Prefeito: